



CAMERA DI COMMERCIO ITALO-ELLENICA DI SALONICO
ΕΛΛΗΝΟ - ΙΤΑΛΙΚΟ ΕΠΙΜΕΛΗΤΗΡΙΟ ΘΕΣΣΑΛΟΝΙΚΗΣ

ΠΡΟΣΚΛΗΣΗ ΠΑΡΑΚΟΛΟΥΘΗΣΗΣ ΣΕΜΙΝΑΡΙΟΥ ΓΙΑ ΕΠΑΓΓΕΛΜΑΤΙΕΣ ΤΟΥ ΤΟΥΡΙΣΜΟΥ ΤΩΝ ΠΕΡΙΦΕΡΕΙΑΚΩΝ ΕΝΟΤΗΤΩΝ: ΦΛΩΡΙΝΑΣ, ΚΙΛΚΙΣ, ΘΕΣΣΑΛΟΝΙΚΗΣ, ΣΕΡΡΕΣ, ΠΕΛΛΑΣ

Το Ελληνοϊταλικό Επιμελητήριο Θεσσαλονίκης προσκαλεί τις επιχειρήσεις τουρισμού να συμμετάσχουν στο σεμινάριο με θέμα

«Βελτίωση της ελκυστικότητας και την προώθηση του τουρισμού για την ενίσχυση της απασχόλησης στον τουρισμό»

» ΘΕΜΑΤΙΚΕΣ ΕΝΟΤΗΤΕΣ



ΝΕΕΣ ΤΑΣΕΙΣ ΤΟΥ
ΤΟΥΡΙΣΜΟΥ



ΠΡΑΣΙΝΑ ΕΠΑΓΓΕΛΜΑΤΑ
ΣΤΟΝ ΤΟΥΡΙΣΜΟ



ΑΡΧΕΣ ΤΟΥ
SLOW TOURISM



ΑΡΧΕΣ ΤΟΥ
ΟΙΚΟΤΟΥΡΙΣΜΟΥ



ΕΡΓΑΛΕΙΑ ΤΟΥ
DIGITAL MARKETING

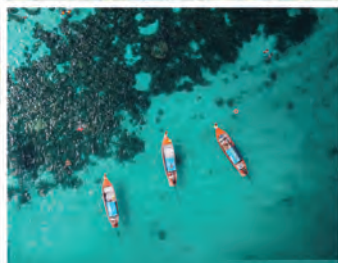

ΚΑΛΕΣ ΠΡΑΚΤΙΚΕΣ ΓΙΑ
ΤΗΝ ΑΕΙΦΟΡΙΑ ΤΟΥ ΤΟΠΟΥ



ΕΝΕΡΓΕΙΕΣ ΓΙΑ
ΚΥΚΛΙΚΗ ΟΙΚΟΝΟΜΙΑ

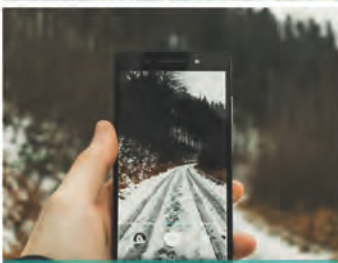

DIGITAL ΕΦΑΡΜΟΓΕΣ
ΣΤΟΝ ΤΟΥΡΙΣΜΟ

22/2	15:00-18:30	ΣΕΡΡΕΣ (Π.Ε. ΣΕΡΡΩΝ)
23/2	18:30-22:00	ΑΙΘΟΥΣΑ ΚΕΔΙΒΙΜ 2 ΠΕΡΙΦΕΡΕΙΑΣ ΚΕΝΤΡΙΚΗΣ ΜΑΚΕΔΟΝΙΑΣ
2/3	15:00-18:30	ΦΛΩΡΙΝΑ (Π.Ε. ΦΛΩΡΙΝΑΣ)
3/3	18:30-22:00	ΕΚΘΕΣΙΑΚΟΣ ΧΩΡΟΣ - ΠΟΛΥΜΟΡΦΙΚΗ ΑΙΘΟΥΣΑ. ΙΣΟΓΕΙΟ ΕΠΙΜΕΛΗΤΗΡΙΟΥ ΦΛΩΡΙΝΑΣ
6/3	15:00-18:30	ΕΔΕΣΣΑ (Π.Ε. ΠΕΛΛΑΣ)
7/3	18:30-22:00	ΑΙΘΟΥΣΑ ΣΥΝΕΔΡΙΑΣΕΩΝ ΤΟΥ ΕΠΙΜΕΛΗΤΗΡΙΟΥ ΠΕΛΛΑΣ
16/3	15:00-18:30	ΚΙΛΚΙΣ (Π.Ε. ΚΙΛΚΙΣ)
17/3	18:30-22:00	ΑΙΘΟΥΣΑ ΣΥΝΕΔΡΙΑΣΕΩΝ ΔΙΟΙΚΗΤΙΚΟΥ ΣΥΜΒΟΥΛΙΟΥ
20/3	15:00-18:30	ΘΕΣΣΑΛΟΝΙΚΗ (Π.Ε. ΘΕΣΣΑΛΟΝΙΚΗΣ)
21/3	18:30-22:00	ΑΙΘΟΥΣΑ ΤΟΥ ΒΙΟΤΕΧΝΙΚΟΥ ΕΠΙΜΕΛΗΤΗΡΙΟΥ ΘΕΣΣΑΛΟΝΙΚΗΣ

ΔΙΟΡΓΑΝΩΣΗ: ΕΛΛΗΝΟ - ΙΤΑΛΙΚΟ ΕΠΙΜΕΛΗΤΗΡΙΟ ΘΕΣΣΑΛΟΝΙΚΗΣ

» Για εγγραφή
σκανάρετε εδώ



» ΠΛΗΡΟΦΟΡΙΕΣ:
2310 951542
Δευτέρα - Παρασκευή
09:00-15:00
Ελληνοϊταλικό Επιμελητήριο
Θεσσαλονίκης,
eurodesk@italchamber.gr

